

AGRILE DU FRÊNE

Les oeufs sont pondus en grappes sur l'écorce.

Les coléoptères adultes émergent de l'arbre.

Des larves en éclosent et creusent sous l'écorce de l'arbre.

Les larves se transforment en pupes sous l'écorce.

Cycle biologique

Saviez-vous que...

L'agrile du frêne :

- a déjà tué des millions de frênes en Amérique du Nord?
- est probablement arrivé au Canada dans des matériaux d'emballage en bois provenant de l'Asie?
- fait le régal des pics?
- peut pondre jusqu'à 275 oeufs?

www.inspection.gc.ca

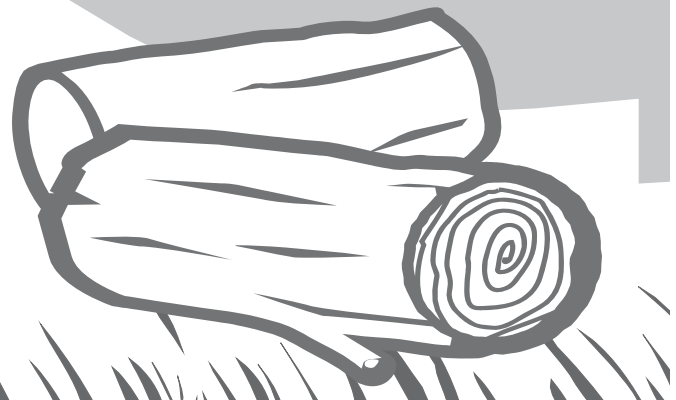
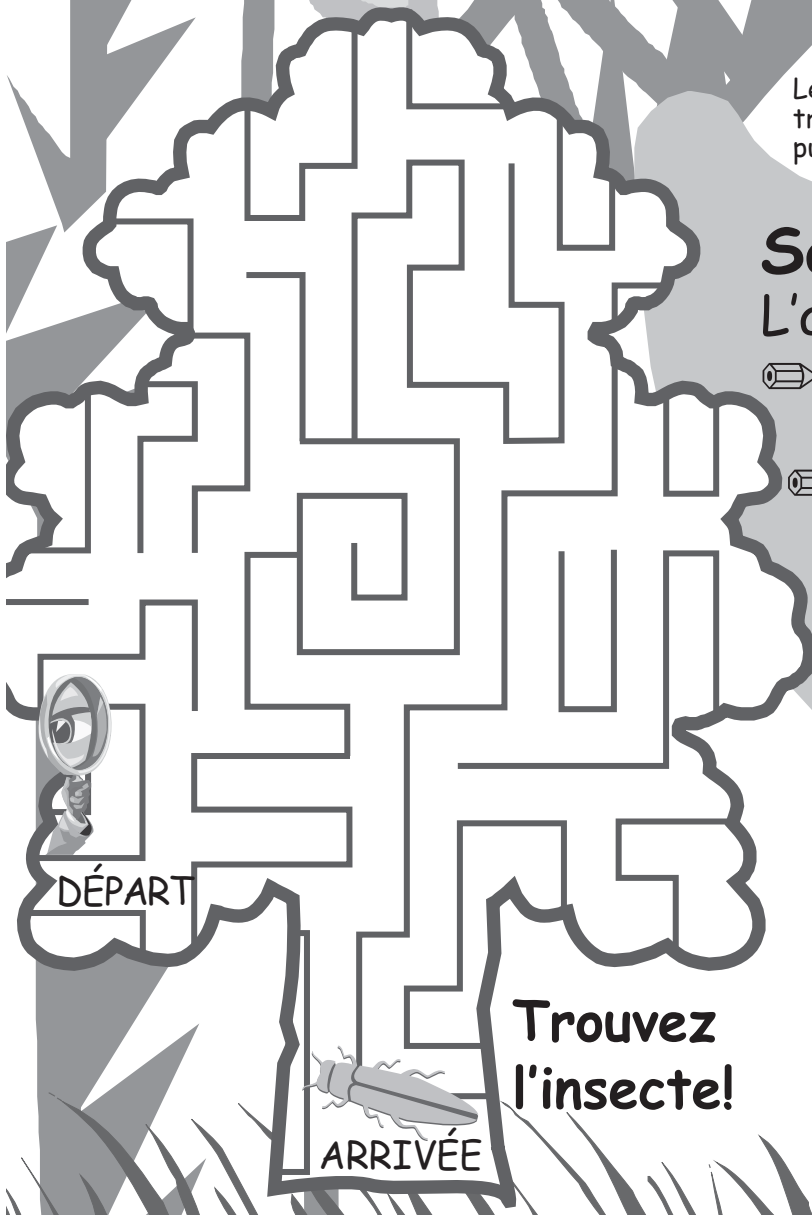

Mots croisés

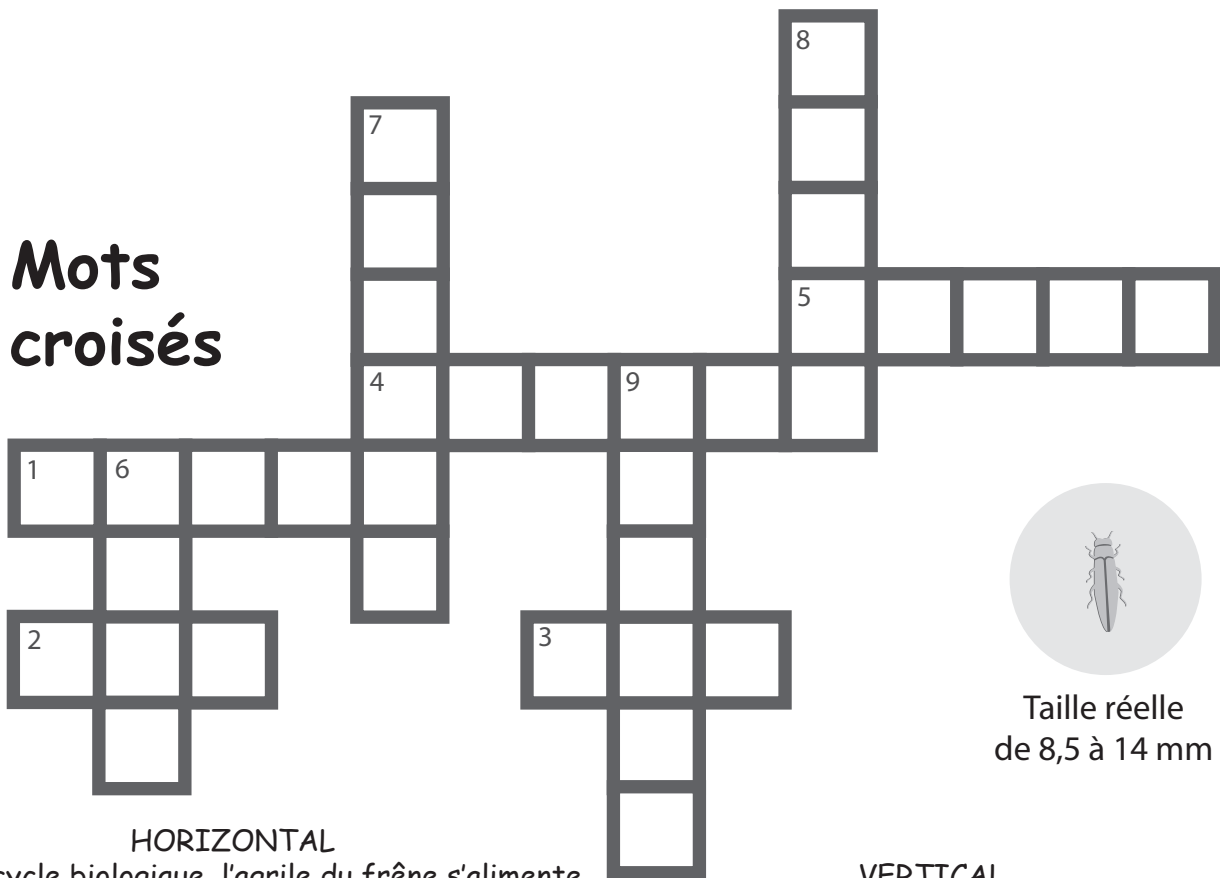

Taille réelle
de 8,5 à 14 mm

HORIZONTAL

- À ce cycle biologique, l'agrile du frêne s'alimente sous l'écorce du frêne, avant de devenir une pupe. (Indice : voir la section sur le cycle biologique!)
- L'agrile du frêne fait le régal de cet oiseau. (Indice : la réponse se trouve quelque part sur cette page!)
- C'est habituellement pendant ce mois de l'année que l'agrile du frêne commence à émerger de l'arbre.
- Le bois de frêne est entre autres utilisé pour fabriquer des meubles ainsi que des _____ de baseball et de hockey.
- À quelle essence (espèce) d'arbre l'agrile du frêne s'attaque-t-il?

VERTICAL

- De quel continent est originaire l'agrile du frêne? (Indice : la réponse se trouve quelque part sur cette page!)
- La présence de l'agrile du frêne a été signalée dans cette province francophone. (Indice : il s'agit de la plus grande province du Canada!)
- L'agrile du frêne en pond sur l'écorce de l'arbre. Ils deviendront par la suite des larves. (Indice : voir la section sur le cycle biologique!)
- On a signalé la présence de l'agrile du frêne dans des villes un peu partout en Ontario, dont celle-ci. (Indice : c'est la capitale nationale!)



De quelle couleur suis-je?

Tous les insectes
ont six pattes!

Dis à ta
famille de ne pas
déplacer de bois
de chauffage.
C'est de cette
façon que l'agrile
du frêne
se propage!